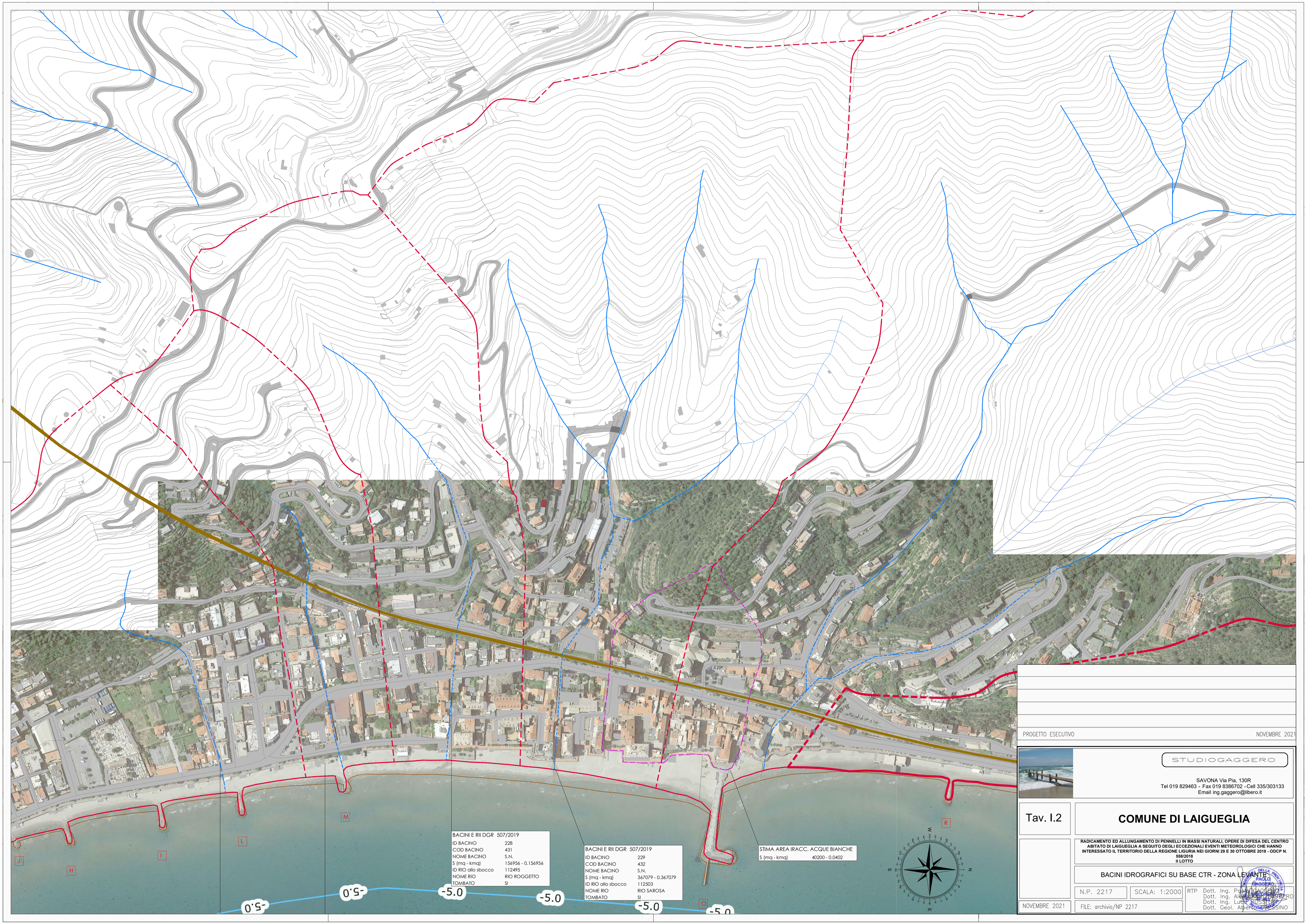

PROGETTO ESECUTIVO

NOVEMBRE 2021

STUDIOGAGGERO

SAVONA Via Pia, 130R
Tel 019 829463 - Fax 019 8386702 - Cell 335/303133
Email ing.gaggero@libero.it

Tav. I.2

COMUNE DI LAIGUEGLIA

RADICAMENTO ED ALLUNGAMENTO DI PENNELLI IN MASSI NATURALI, OPERE DI DIFESA DEL CENTRO ABITATO DI LAIGUEGLIA A SEGUITO DEGLI ECCEZIONALI EVENTI METEOROLOGICI CHE HANNO INTERESSATO IL TERRITORIO DELLA REGIONE LIGURIA NEI GIORNI 29 E 30 OTTOBRE 2018 - ODCP N. 558/2018
II LOTTO

BACINI IDROGRAFICI SU BASE CTR - ZONA LEVANTE

N.P. 2217 | SCALA: 1:2000

NOVEMBRE 2021 | FILE: archivio/NP 2217

RTP Dott. Ing. Paolo MAGGIO
Dott. Ing. Alessandro GAGGERO
Dott. Ing. Luca ROSSI
Dott. Geol. Alberto DELFINO